



RENDICIÓN DE CUENTAS 2025

Jamil Orlando Correa Japón
PRESIDENTE



AUTORIDADES DEL GAD PARROQUIAL



Misión

Gestionar, Planificar, implementar e impulsar proyectos y servicios de calidad para satisfacer las necesidades de la Parroquia, asegurando el desarrollo en forma sostenible, equitativa y democrática, con la participación directa de los actores sociales, en un marco de ética, transparencia institucional, optimizando los recursos disponibles, respetando tanto la diversidad cultural y ambiental, bajo la normativa legal vigente.

Visión

Pachicutza, parroquia multiétnica, productiva, turística y natural, se proyecta como un referente en el manejo del turismo comunitario y ecológico. Está orientada hacia una producción agropecuaria sustentable, fortalecida organizacionalmente, que gestiona de forma planificada y ordenada el acceso a servicios básicos. Todo esto se sustenta en el uso adecuado de herramientas de planificación que permitan impulsar el desarrollo sostenible del territorio, aprovechando de manera responsable sus recursos, tradiciones, costumbres, servicios y bienes para garantizar la dignidad y el bienestar de su población.



RESUPUESTO DE INGRESOS, CORRESPONDIENTES AL AÑO ECONÓMICO 2025

FUENTE DE FINANCIAMIENTO	MONTO ASIGNADO
APORTES A LOS GOBIERNOS AUTÓNOMOS DESCENTRALIZADOS PARROQUIALES RURALES - MINISTERIO DE FINANZAS CORRIENTE 30%	\$ 73,241.63
APORTE A JUNTAS PARROQUIALES RURALES - MINISTERIO DE FINANZAS INVERSIÓN 70%	\$ 98,984.26
PARTICIPACIONES DE CAPITAL EN LOS INGRESOS PETROLEROS - LEY AMAZÓNICA	\$ 143,090.41
APORTE DE LA EMPRESA PUBLICA AGROPZACHIN	\$ 5,000.00
APORTE DE CONSEJO PROVINCIAL	\$ 3,000.00
APORTE DE GAD MUNICIPAL	\$ 109,817.48
TOTAL, DE INGRESOS	\$ 433,133.78

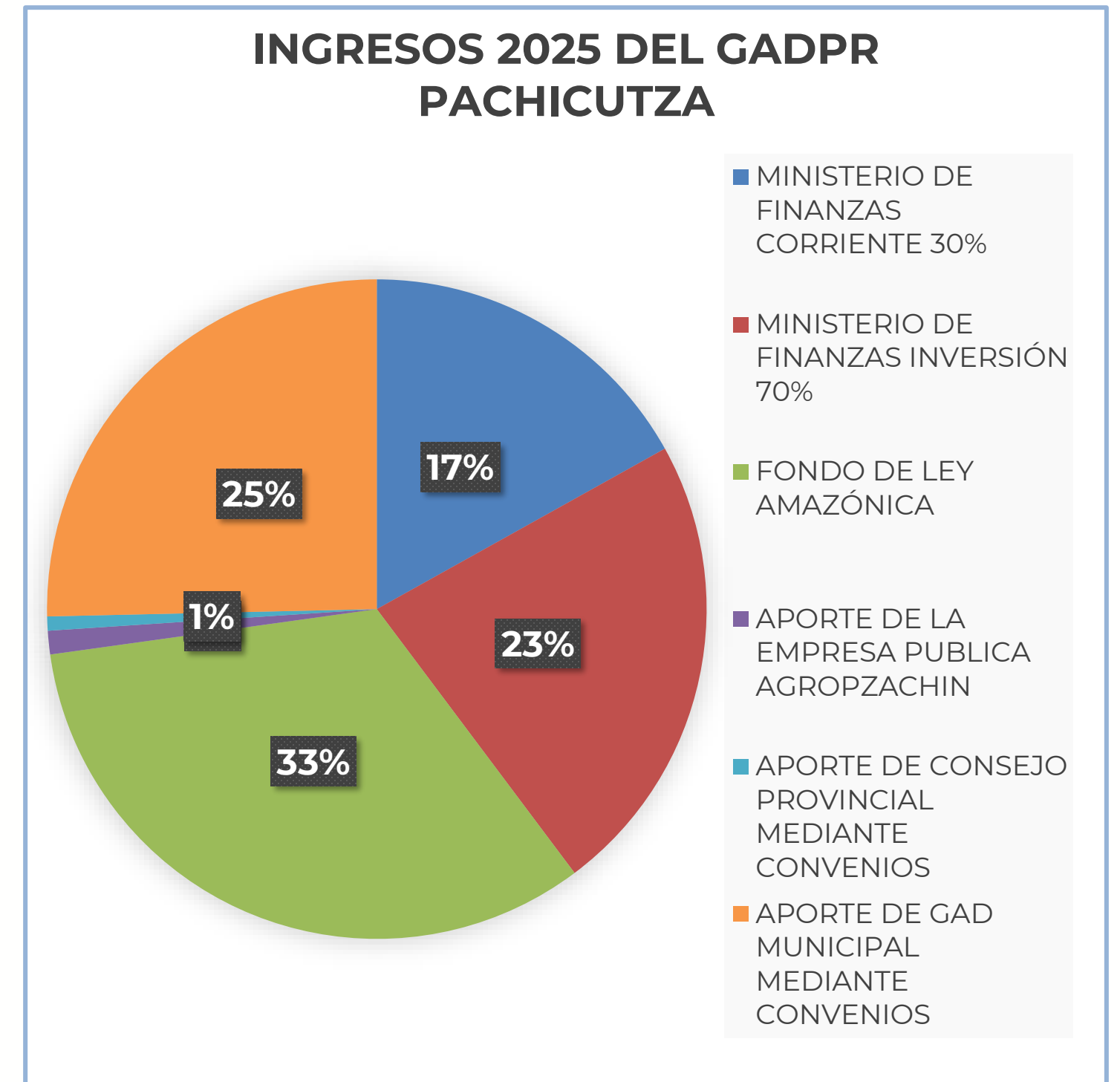

PRESUPUESTO EJECUTADO

Inversión del año fiscal 2025

COMPONENTE	PRESUPUESTO EJECUTADO	% DE INVERSIÓN
COMPONENTE SOCIAL Y CULTURAL	\$ 10,950.00	4.35%
COMPONENTE DE ASENTAMIENTOS HUMANOS	\$ 134,877.06	53.63%
COMPONENTE ECONÓMICO PRODUCTIVO	\$ 64,934.67	25.82%
COMPONENTE POLÍTICO INSTITUCIONAL	\$ 40,738.94	16.20%
TOTAL	\$ 251,500.67	100.00%

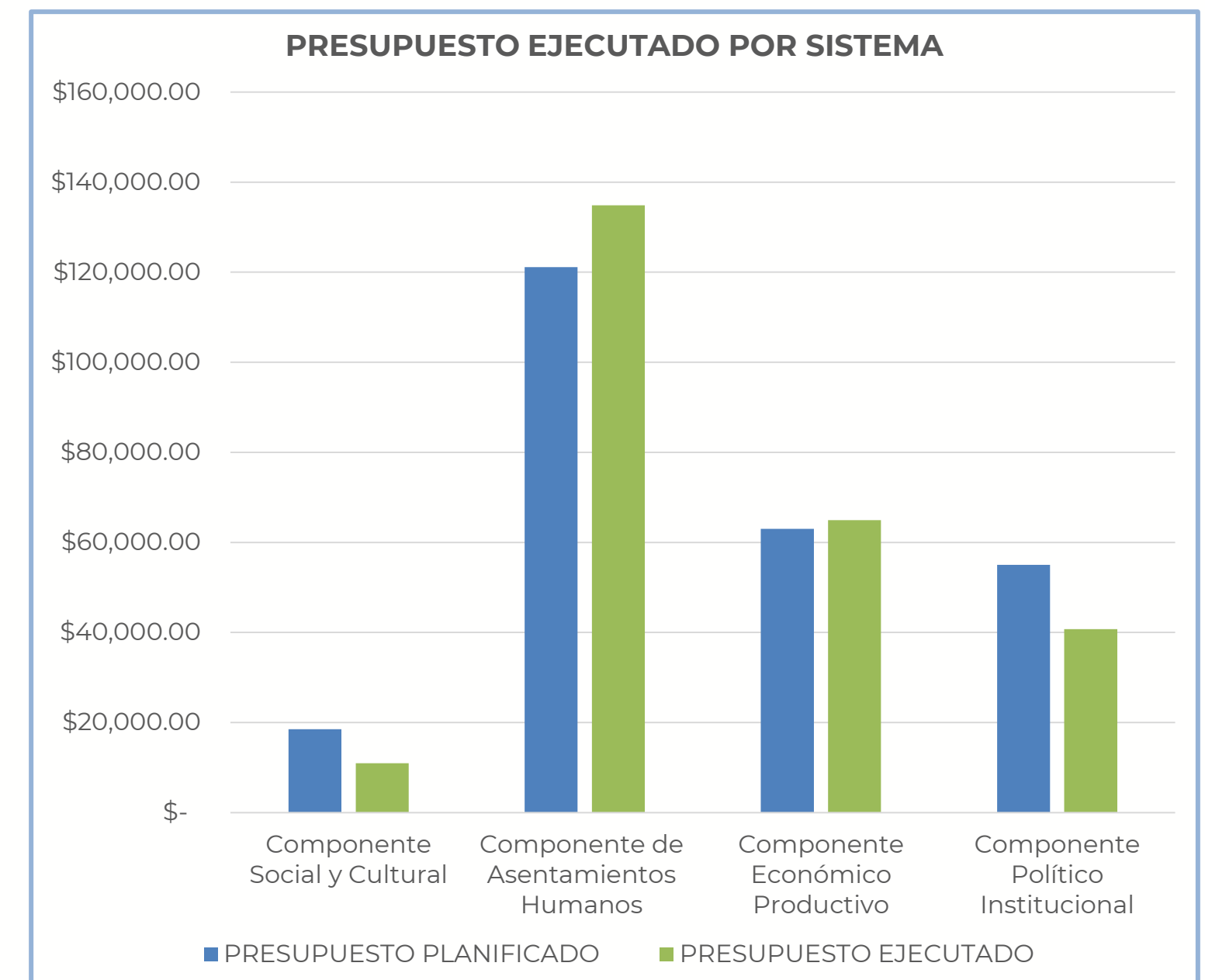



PROYECTOS

COMPONENTE DE ASENTAMIENTOS HUMANOS



Mantenimiento del Parque Central de la Cabecera Parroquial



MONTO INVERTIDO:

\$ 9,421.16

EJECUTADO:

100%

GADPR PACHICUTZA: \$ 9,421.16



Mantenimiento de los espacios deportivos en los barrios San Roque y Pachicutza



MONTO INVERTIDO:

\$ 4,673.61

EJECUTADO:

100%

GADPR PACHICUTZA: \$ 4,673.61



**Mantenimiento de la batería
sanitaria, casa comunal, cancha
y juegos infantiles de la
comunidad Shuar Achunts**



MONTO INVERTIDO:

\$ 5,927.59

EJECUTADO:

100%

GADPR PACHICUTZA: \$ 5,927.59



Mantenimiento de la batería sanitaria, cancha y juegos infantiles de la comunidad Shuar Wachapa.



MONTO INVERTIDO:

\$ 5,159.22

EJECUTADO:

100%

GADPR PACHICUTZA: \$ 5,159.22



**Mantenimiento y adecuación
de los juegos infantiles, casa
comunal y batería sanitaria
de la comunidad Shuar
Shacay**



MONTO INVERTIDO:

\$ 6,291.31

EJECUTADO:

100%

GADPR PACHICUTZA: \$ 6,291.31



Mantenimiento de los centros gerontológicos de la parroquia Pachicutza



MONTO INVERTIDO:

\$ 6,552.20

EJECUTADO:

100%

GADPR PACHICUTZA: \$ 6,552.20



**Construcción de
cubierta metálica
sobre la cancha
de césped
sintético en el
barrio San Roque**

 **MONTO INVERTIDO**

EJECUTADO:
100%

GADPR PACHICUTZA:
\$ 96,851.97



PROYECTOS EJECUTADOS MEDIANTE CONVENIOS Y GESTIÓN INTERINSTITUCIONAL

**Mantenimiento
de pintura de la
Escuela Leónidas
García**



CONVENIO CON ECSSA

**EJECUTADO:
100%**





PROYECTOS

COMPONENTE ECONÓMICO PRODUCTIVO



Fortalecimiento De La Feria Turística, Artesanal, Agrícola y Ganadera En La Parroquia Pachicutza.



MONTO INVERTIDO:
\$ 6,872.80

GADPR PACHICUTZA: \$ 6,872.80



Fortalecimiento De La Feria Turística, Artesanal, Agrícola Y Ganadera En El Barrio San Roque.



MONTO INVERTIDO:

\$ 4,999.00

GADPR PACHICUTZA: \$ 4,999.00



Fortalecimiento a las plantaciones de Guanábana, existentes en la parroquia.



MONTO INVERTIDO:

\$ 6,840.00

GADPR PACHICUTZA: \$ 6,840.00



Fortalecimiento a las plantaciones de Pitahaya, existentes en la parroquia



MONTO INVERTIDO:
\$ 6,936.00



GADPR PACHICUTZA: \$ 6,936.00

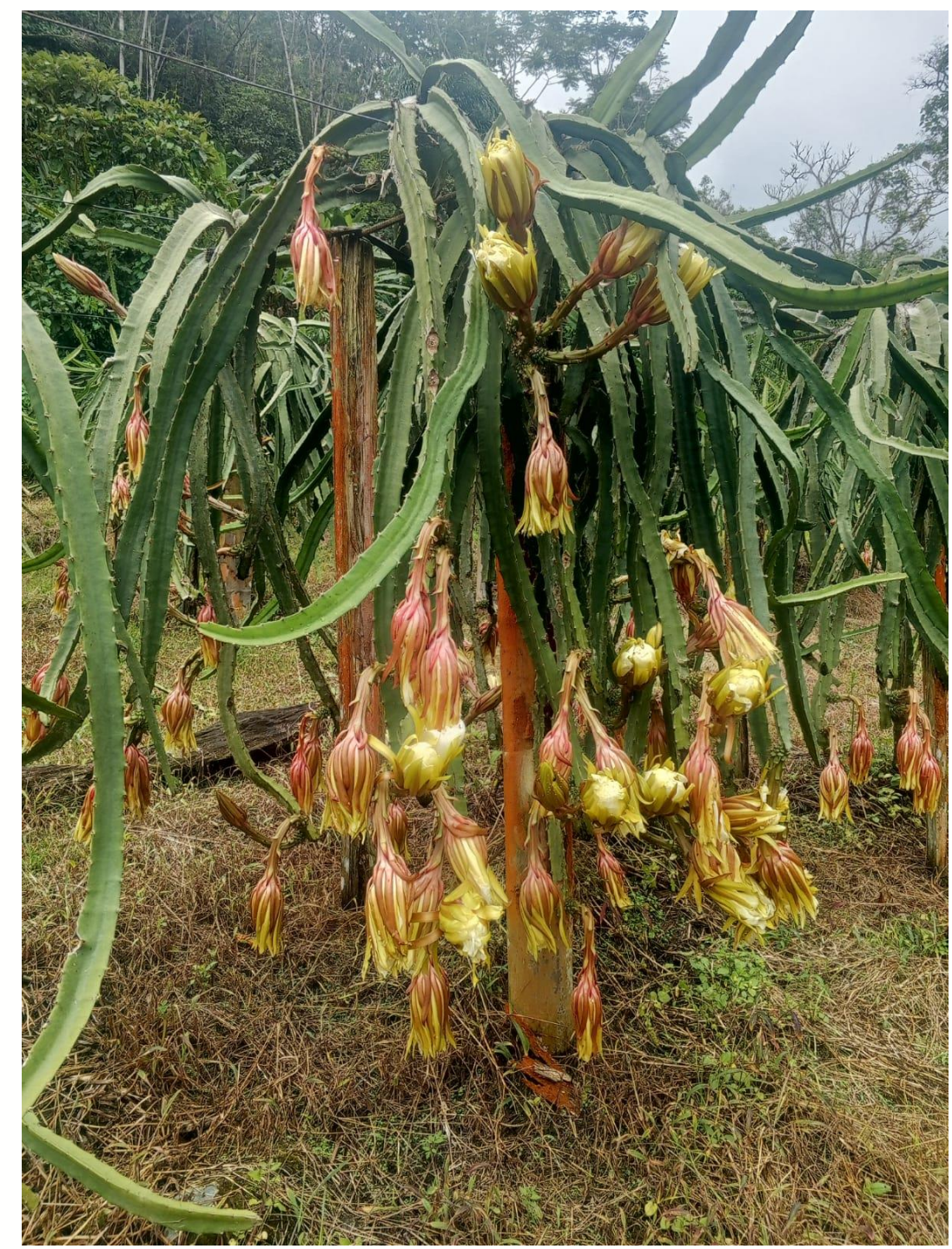

Fortalecimiento a las plantaciones de Plátano, para la parroquia Pachicutza



MONTO INVERTIDO:
\$ 5,740.00

GADPR PACHICUTZA: \$ 5,740.00



Fortalecimiento De Las Plantaciones De Caña En El Barrio San Francisco Y San Roque.



MONTO INVERTIDO:
\$ 1,991.90

GADPR PACHICUTZA: \$ 1,991.90



Fortalecimiento de la producción de maíz dentro de la parroquia Pachicutza.



MONTO INVERTIDO:
\$ 6,300.00



GADPR PACHICUTZA: \$ 6,300.00



Fortalecimiento de la Seguridad Alimentaria y Dinamización de la Economía Rural.



MONTO INVERTIDO:

\$ 4,680.00

GADPR PACHICUTZA: \$ 4,680.00



Elaboración de premezclas y sales minerales.



MONTO INVERTIDO:
\$ 5,160.22

GADPR PACHICUTZA: \$ 5,160.22



Vivero Agroforestal Con Énfasis En La Producción De Plántulas De Cacao, Forestales, Cítricos Y Plantas Ornamentales.



MONTO INVERTIDO:
\$ 6,982.75

GADPR PACHICUTZA: \$ 6,982.75



Fortalecimiento De La Actividad Piscícola Como Estrategia De Diversificación.



**MONTO INVERTIDO:
\$ 3,432.00**

GADPR PACHICUTZA: \$ 3,432.00



ACCIONES COMPLEMENTARIAS DE APOYO PRODUCTIVO

MATERIA PRIMA PARA ELABORACIÓN DE ABONO ÓRGANICO





PROYECTOS

COMPONENTE SOCIAL Y CULTURAL



Espectáculos Culturales y Sociales



MONTO INVERTIDO:
\$ 10,950.00

GADPR PACHICUTZA: \$ 10,950.00





COMPONENTE POLÍTICO INSTITUCIONAL



Consultoria para el complejo recreativo



MONTO INVERTIDO:
\$ 38,738.94

GADPR PACHICUTZA: \$ 38,738.94





PACHICUTZA

Gobierno Autónomo Descentralizado Parroquial

GRACIAS